



www.orny.ch

BULLETIN OFFICIEL



SALLES COMMUNALES

Les salles communales sont à nouveau ouvertes à la location dans le respect des mesures sanitaires en vigueur : max. 30 personnes, certificat COVID obligatoire si consommation de mets ou de boissons. Pour les manifestations publiques remplir Pocama. L'organisateur de l'évènement est responsable du contrôle des certificats COVID des participants.

Sous réserve de l'évolution de la situation et des directives cantonales et fédérales

SAPINS DE NOEL

La distribution gratuite de sapins de Noël se fera le **samedi 18 décembre 2021 de 9h30 à 11h30** directement à la pépinière communale, ancienne décharge de Plan Manand.

Seules les personnes inscrites au moyen du bulletin annexé auront droit à un sapin. Toute commande non retirée sera facturée au prix de Fr. 30.00.

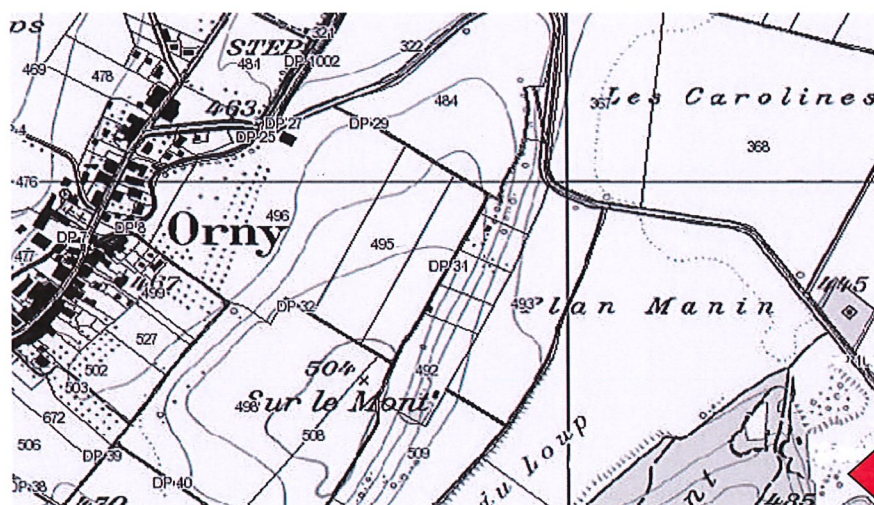

POLICE DES CONSTRUCTIONS

En vue des fêtes de fin d'année, la Municipalité informe qu'il n'y aura aucun examen technique et aucun traitement de dossiers qui seront faits **entre le 23 décembre 2021 et le 10 janvier 2022**.

BUREAU COMMUNAL

Le bureau communal sera fermé du **24 décembre 2021 au 10 janvier 2022**.

Si nécessaire, prière de prendre vos dispositions, concernant votre carte d'identité et vous adresser au bureau communal **avant** sa fermeture.



DECHETTERIE

Voici les horaires de la déchetterie durant les fêtes de fin d'année :

| | |
|-------------------------------------|---------------|
| Samedi 25 décembre | Fermée |
| Lundi 27 décembre | 7h30 à 8h30 |
| Mercredi 29 décembre | 17h à 19h |
| Samedi 1 ^{er} janvier 2022 | Fermée |
| Lundi 3 janvier 2022 | 7h30 à 8h30 |



RECENSEMENT DES CHIENS

Les propriétaires de chiens sont tenus d'annoncer au greffe municipal, **jusqu'au 15 février 2022**

- Les chiens achetés ou reçus en 2021.
- Les chiens nés en 2021 et restés en leur possession.
- Les chiens abattus, vendus ou donnés en 2021.
- Les chiens qui n'ont pas encore été annoncés.



Les chiens déjà inscrits et restés chez le même propriétaire sont inscrits d'office.

CARTES JOURNALIERES CFF

La Municipalité a renouvelé pour 2022 la collaboration avec la commune de La Sarraz pour l'achat de cartes journalières CFF. Vous pourrez continuer de vous procurer des cartes au prix préférentiel de **Fr. 40.00** pièce.

Ces cartes peuvent être réservées auprès de l'administration communale de La Sarraz au 021 866 02 24 et retirées **contre paiement comptant** à son guichet pendant l'horaire suivant :

- Lundi de 13h30 à 16h30
- Mardi de 07h45 à 11h00
- mercredi de 13h30 à 18h00
- jeudi de 07h45 à 11h00
- vendredi de 13h30 à 16h30

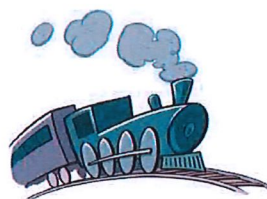

Il est possible de réserver et payer les cartes sur le nouveau site internet de la commune de La Sarraz : <https://www.lasarraz.ch/vivre-a-la-sarraz/transports/cff-cartes-journalieres.html>

Offre last minute : si pour le jour même, des cartes sont encore disponibles, ces dernières seront mises en vente (pas de réservation possible) :

- le lundi, mercredi et vendredi à **Fr. 10.00 dès 13h30**
- le mardi et jeudi à **Fr. 20.00 de 7h45 jusqu'à 11h00**

Le calendrier des disponibilités peut être consulté sur le site www.lasarraz.ch

CAMBRIOLAGES DU CRÉPUSCULE

Chaque année, l'automne arrivé, on assiste à une recrudescence des cambriolages dits « du crépuscule ». La nuit tombe rapidement, ce qui permet aux cambrioleurs d'identifier en quelques instants quelles habitations sont vides et d'exécuter leurs méfaits, couverts par l'obscurité. Bien que les moyens préventifs soient nombreux, le conseil est de simuler une présence :

- En automne et en hiver, pensez à programmer les lumières avec une minuterie
- Mettez vos valeurs à l'abri
- Signalez tout comportement ou bruits suspects et informer immédiatement la police au 117.

Bien que, dans le Canton de Vaud, la tendance des cambriolages est à la baisse depuis plusieurs années, il convient de maintenir les différentes mesures préventives car cette tendance ne fait qu'établir l'utilité de ces mesures.



HALLOWEEN 2021

Merci beaucoup aux habitants et aux enfants de la commune d'Orny qui ont donné et récolté environ 400 kg de



!!!

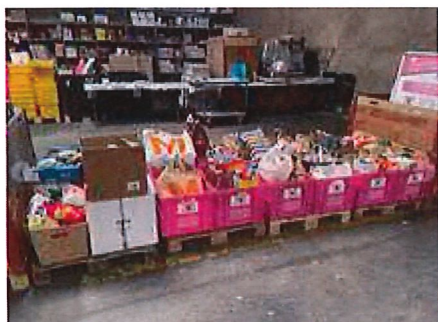

Merci aussi à la famille Ritter pour nous avoir offert à nouveau leurs délicieuses courges !

Merci à la famille Pavillard pour le chaudron de sorcière !

Merci à la Municipalité pour les boissons !

Et nous espérons vous retrouver nombreux et nombreuses l'année prochaine !

Les organisatrices : Sophie Chevalley, Khanh Ngo, Muriel Amato, Corinne Planchamp Messeiller, Roxane Demont et Carole Wolf

AGENDA

| | |
|--------------------------|--|
| 1 ^{er} décembre | Verrée communale de l'Avent (Place Villageoise) |
| 10 au 12 décembre | Marché de Noël d'artisans d'Orny - Brasserie de l'Annwn, Lòressence, Toussi Toussa Créations |
| 13 décembre | Conseil général à 20.00 h., grande salle |
| 15 décembre | Noël à l'Eglise à 18h30 |
| 18 décembre | Distribution de sapins de Noël |



*La Municipalité et le personnel communal vous souhaitent
de belles fêtes de fin d'année et vous présentent leurs
meilleurs vœux pour l'An nouveau*



Bienvenue à tous les habitants

Fenêtres de l'Avent d'Orny 2021

| | | | | |
|------------------|---|---|--------|-----------|
| mercredi, 1.déc | Municipalité | Rue de la Cage 1 | Verrée | Dès 19h |
| jeudi, 2.déc | Famille Lopes Cardoso | Route de la Sarraz 1 | - | |
| vendredi, 3.déc | Eric Pavillard | Route de la Plaine 23 | Verrée | Dès 19h |
| samedi, 4.déc | Carole et Sylvain Wolf | Rue du Coin 16 | Verrée | Dès 19h |
| dimanche, 5.déc | Famille Bird, Girard et Carrupt | Route de la Sarraz 13 | Verrée | Dès 17h30 |
| lundi, 6.déc | Eliane et Cédric Fonjallaz | Route du Pré des Pièces 17 | - | |
| mardi, 7.déc | Isabelle et Luigi Bianco | Sous le Rin 6 | - | |
| mercredi, 8.déc | Isaline et Marco Martins | Rue du Coin 12 | - | |
| jeudi, 9.déc | Mathilde et Olivier Barbary | Route de la Plaine 8 | - | |
| vendredi, 10.déc | Four à pain | Four à pain | Verrée | Dès 19h |
| samedi, 11.déc | Marché de Noël (Julien Hugo, Laurence Clerc, Nadia Cwetanski) | Route de la Sarraz 7 | - | |
| dimanche, 12.déc | MCCM | Grande place de parc Route de la Plaine 42 | Verrée | Dès 17h30 |
| lundi, 13.déc | Éric Meylan | Auberge Communale Les Rupiants | - | |
| mardi, 14.déc | Karine et Joël Pythoud | Route du Pré des Pièces 24 | Verrée | Dès 19h |
| mercredi, 15.déc | Paroisse - 18h Ciboulette cortège aux flambeaux, 18h30 Célébration à l'Eglise, 19h Verrée | | | |
| jeudi, 16.déc | Marché Ciboulette | Route de la Sarraz 35 | - | |
| vendredi, 17.déc | Jeunesse d'Orny | Local de Jeunesse Route de la Plaine 36 | Verrée | Dès 19h |
| samedi, 18.déc | Thanh Trinh et Khanh Ngo | Route de La Sarraz 33C | Verrée | Dès 19h |
| dimanche, 19.déc | Sylvie et David Mosimann | Route de La Sarraz 33D | - | |
| lundi, 20.déc | Gisèle et Olivier Clerc | Route de la Sarraz 3B | - | |
| mardi, 21.déc | Claudia Carrupt et Alain Rossetti | Route de La Sarraz 11 | - | |
| mercredi, 22.déc | EMS Cottier-Boys | Rue de la Cage 2 | Verrée | Dès 18h30 |
| jeudi, 23.déc | Résidences du Nozon | Rue de la Résidence du Nozon | Verrée | Dès 19h |
| vendredi, 24.déc | Famille Louvel | Route de la Sarraz 40 A | | |

NOËL



N'hésitez pas à faire le tour du village pour profiter des magnifiques décorations mises en place par les participants. Elles seront visibles jusqu'au 25 décembre.

On vous souhaite un bon temps de l'Avent.
Nathalie D'Addese et Sylvain Wolf

SAPINS DE NOEL
BULLETIN D'INSCRIPTION

Un seul sapin par famille

Nom:

Prénom:

A retourner au greffe municipal :

- par courrier : Rue de la Cage 1, 1317 Orny
- par courriel : commune@orny.ch

jusqu'au **jeudi 9 décembre 2021**

